ガスも れ 時 の 手 順

危険

- すべての元栓・器具栓を閉めます。
- 室内の火を全部消します。
- 窓や戸を大きく開けてガスを追い出します。
  ※エレベーターは停電より使いにくいおそれがありますので、ガスのもれに注意ください。非常時は使用しないでください。
- ユルビーガス販売店へ連絡します。
  ※連絡の場所、お名前・ご住所・状況などをお知らせください。
  ※ガスもれ・ユルビーガスの臭いを感じた場合は、電気器具の使用はもちろん、電話の使用も絶対にしないでください。

ガスくさい場所での電話機の使用は避けてください。エルビーガス販売店の点検を受けるまでガスを使わないでください。

ガスもれ時に絶対にしてはいけないこと

- マッチをすったり、タバコを吸ったりしないでください。
- コンセントの差し込みやスイッチなど、発火の原因になることは避けてください。
- 換気扇は自分でふたをしたり、こ回っている換気扇はそのままにし、手を触れないでください。

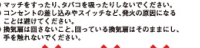

換気はしっかり忘れずに！

危険

室内でガス器具を使用する時は、換気扇を回したり、時々窓を開けて、充分に換気をしてください。
また、長時間の使用は避けてください。

酸素不足・不完全燃焼に注意！

危険

屋内に設置されている開放式瞬湯器には、たくさんの空気が必要です。充分な換気が行われないと、酸素不足や室内に排気ガスが充満して不完全燃焼を起こし、有害な一酸化炭素（CO）が発生するおそれがあります。

※適正な換気不足等により一酸化炭素（CO）中毒を起こし、死に至った事故事例があります。

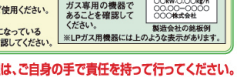

換気口および排気設備に関する基準

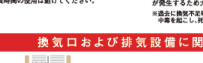

注意

換気口や給気口をものでふさがないでください。
また、排気筒が通れていた月の集合ビでふさがれていると、適切な排気ができなくなりますので注意してください。

★ご心配がある時は、必ず販売店に点検をご依頼ください。
★小型湯沸器は長時間使用しないでください。
　また、小型湯沸器から、直接お風呂やシャワーに給湯することは、絶対におやめください。

災害時の対策

自分の身を守りましょう。

1.火災の時は…
容器バルブを閉め、消防署員などに容器の位置を知らせ、指示などの処理を頼んでください。

2.地震の時は…
揺れがおさまってから、ガス栓・器具栓を閉め（火をすべて消し）、扇れが大きかった時は、屋外の容器バルブも閉めてください。

3.洪水の時は…
容器バルブを閉め、容器が倒れた、流されたりしないようロープで固定してください。

マイコンメーターの復帰方法

復帰ボタンを押してすぐ留す。
そして、約1分間待つ。

※ボタンにキャップのあるタイプもあります。

※ガス栓・器具栓を全て閉めて復帰ボタンを押してください。赤いランプと遮断音が鳴ります。ガスメーターから安全確認を行うまでの約1分間お待ちください。異常がなければ、赤いランプの点滅と遮断の文字が消えます。これで復帰が完了となりますので、開栓してお使いください。
（復帰しない場合は、復帰を繰り返すとLPガス販売店にご連絡し、点検を受けてください。）

こんな時は販売店へご連絡ください。

調常時・災害時には、住所・氏名・その場の状況を直ちに連絡してください。

- ●ガス設備の工事や新しくガス機器を取り付けるとき、または取りはずすとき。
- ●新築・改築・転居など、新しくLPガスを使うとき、またはやめるとき。
- ●ガス以外の工事（水道工事など）を行うとき。
- ●ストーブなどの季節的機器で、取り付け・取りはずしが困難なとき。

※配管、ふろがま、湯沸器、燃突などにかかる工事を行うときは、法律上の資格者が必要です。
※ふろがまや湯沸器の中には給気口や排気設備が必要な機種があります。

災害に強いLPガス

近年、大規模地震による被害が続いております。被災地では、ライフラインの早期復旧が課題となり、避難場所などですべに対応できることや、復旧の早さでLPガスが人々の暮らしに安心感をもたらした実績から「災害に強いLPガス」として高い評価を得ております。

正しく使って 快適生活

ガス機器をご使用の際はご確認ください。

- ●LPガスには、必ずLPガス用機器をご使用ください。都市ガス用機器は使用できません。
- ●LPガス用機器は全国共通です。
- ●ガス機器は、取扱説明書をよくご読んでから、正しくご使用ください。
- ●ガス機器の設置場所には換気口を設けてください。
- ●古いガス機器はリコール（修理・回収）対象機器になっている場合があります。製造メーカーやLPガス販売店に確認してください。

新しくガス機器をご使用の際には、LPガス専用の機器であることを確認してください。

○○○―△△△
○○○株式会社
○○○型○○○○○○○○kg/h
○○○―○○○○
○○○株式会社

製造会社の銘板例
※LPガス用機器には上のような表示があります。

日頃お使いになるガス機器の安全管理は、ご自身の手で責任を持って行ってください。

- ◆いつもLPガスを安心・快適にお使いいただくために、LPガスおよびガス機器などについて正しいご理解を頂くことが大切です。
- ◆ガス機器の性能、正しい使用方法、お手入れの方法、保管方法などは取扱説明書や警告表示などをご確認の上、正しくご使用ください。

供給設備とは
容器からマイコンメーターまでは、**供給設備**と呼ばれ、この部分はLPガス販売店が責任をもって安全管理します。

消費設備とは
マイコンメーターの出口からガス機器まで（メーターのない場合は容器からガス機器まで）は**消費設備**と呼ばれ、法律上の管理責任はお客さまにあります。

安心・安全のための点検・調査にご協力ください。

皆さまの安心・安全のため、保安機器としての認定を受けたLPガス販売店または販売店から依頼を受けた保安機器が、法律（液化石油ガス法）にもとづき、次のような点検・調査を行います。ご協力をお願いいたします。

1. ❶容器交換のつど　LPガス容器・調整器・容器バルブ・ガス供給管などの外観点検。
2. ❷1年に1回以上　地下室等の配管からのガスもれ調査など。
3. ❸4年に1回以上　調整器の機能点検、配管のガスもれ調査、ガス機器や給排気設備等の調査など、ガス設備全般についての点検・調査。

※点検 調査の結果、改善を指摘された設備については、改善や機器の交換などにご協力ください。

ご存知ですか!?「長期使用製品安全点検制度」

2009年より特定保守製品については、製品ごとに指定された時期になったら点検（有償）を受けることが法律で定められています。下記の製品の購入時に所有者登録された方は、点検の通知が届きますので忘れ点検を受けてください。

●特定保守製品

- ●屋内式ガス瞬間湯沸器（ガス給湯暖房機含む）（LPガス用／都市ガス用）
- ●屋内式ガス風呂がま（LPガス用／都市ガス用）　●石油給湯機
- ●石油風呂がま　●FF式石油温風暖房機
- ●ビルトイン式電気食器洗浄機　●浴室用電気乾燥機

特定保守製品を購入した場合の手続き

❶説明
購入店から点検制度の説明を受けましょう。

❷所有者登録
所有者票に必要事項をご記入の上、購入店にお渡すか、メーカーに郵送し、登録しましょう。

❸点検
点検時期が来ると、メーカーから通知が届きます。メーカーに点検を依頼しましょう。
※点検費用は有料になります。

2009年4月1日より前にご購入された製品も点検可能です。詳しくはメーカーなどにお尋ねください。

大浜燃料情報誌
Vol.87
2024年 新年号

はまかぜ

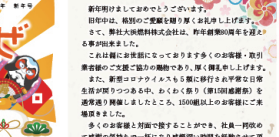

Contents
- 社長年始ご挨拶
- ガスのプロが教えるガス代節約術
- 正しく使って快適生活 プレゼントクイズ
- 料金のリメイク 割引プレゼント
- お店紹介

大浜トク割料金 ご存知ですか？

期間割引（11月～4月 冬場使用が少ない）			通年割引	
使うんトク割	涼トク割	冬トク割	お湯トク割	のうんトク割
基本料金 ファンヒーター ガスストーブ ⇒A 17%	基本料金 15%	基本料金 ファンヒーター ガスストーブ ⇒A 15%	エコジョーズ⇒B 3%	乾太くん/浴室暖房乾燥機 3%
エコジョーズ⇒B 3%	エコジョーズ⇒B 3%	エコジョーズ⇒B 3%	乾太くん/浴室暖房乾燥機 3%	最大3%OFF
乾太くん/浴室暖房乾燥機 5%	乾太くん/浴室暖房乾燥機 5%	乾太くん/浴室暖房乾燥機 5%	最大5%OFF	※一部対象機 ※表現金明細書
最大5%OFF	最大5%OFF	最大15%OFF		

※割引率は、浴室暖房機は各自治体補助金上限金額まで、給湯器は3%から5%に割引率がアップします。
※詳細条件はございます。詳しくは当店までお問合せ下さい。

ホームページをご覧ください
施工事例紹介＆アップロード
ホットハートリフォーム
Instagram
Follow Me!
インスタグラム（ユーザー名 hamakaze_1949）
お得な情報やレシピを配信中
LINE
お得な情報やクーポン・イベント情報を いち早く配信
大浜燃料

発売元
大浜燃料株式会社
〒427-0044 静岡市葵区相俣1-2-1
TEL(0566)41-2666 fax(0566)42-8180

販売店
〒446-0057 西尾市吉良町宮崎 鳥羽2号墳内
TEL(0563)57-7235 fax(0563)57-1565

営業種目　燃料販売・設備販売（給湯器・ボイラー・暖房機器・石油機器・石油暖房・灯油配達・LPガス販売・石油販売）
設備工事・改修・点検（設置工事・メンテナンス）
住宅用太陽・電気発電・電気工事・セキュリティシステム・オール電化設備・リフォーム工事

新年のご挨拶

新年明けましてあめでとうございます。
旧年中は、格別のご愛顧を賜り厚くお礼申し上げます。
さて、弊社大浜燃料株式会社は、昨年創業90周年を迎え6月1日に91期目に入りました。
これは偏に皆様方にとっておりますタのお客様・取引業者様のご支援ご協力の賜物であり、厚く御礼申し上げます。
また、新型コロナウイルスも5類に移行され平常な日常生活が戻りつつある中、わくわく祭り（第150回追慕祭）を通常通り開催することとなり、1500組以上のお客様にご来場頂きました。
多くのお客様と対面で接することができ、社員一同改めて感謝の気持ちを一杯にする感慨深い時間を経験させて頂きました。
今年もさらにわくわくして頂ける企画をご用意して、わくわく祭りの開催を予定しておりますので、多くの皆様にご来場いただきます事心より御待ち申しております。
ライフラインを担う企業として、安心・安全を提供し、お客様のお困りごとに迅速に対応し、今後も地域社会にとてはなるもの存在、信頼される企業を目指し、社員一同誠心誠意努力していますますの、何卒ご愛顧賜りますようお願い申し上げます。

大浜燃料株式会社
代表取締役　永坂 誠司

郵便はがき
料金受取人払郵便
静岡西局承認
595
差出有効期間
2024年2月29日まで
切手不要

447-8790

碧南市港本町4番地21
大浜燃料株式会社
はまかぜ編集部 行

切り取り線

切手なしでご応募できます。
ご意見・ご感想などもお寄せください。

当社キャラクター
グローブ一号＆ゆう

お客様の個人情報の取扱いについて
ご記入された個人情報は、プレゼント発送のほか、当社からのご案内、商品開発のために利用させていただきます。

FAXでも申込できます。
裏面をご記入の上、送信してください。

プレゼントクイズ 隠し絵クイズ

今回のクイズは隠し絵ですよ。よーく探してね！

寒い～季節となりましたね。
寒さも吹き飛ばしてくれる思いっきり楽しみましょうね
何かお雪だるまたくさん作ったようですね
雪まるかや で見つけられるかな？

ヒント
雪だるまは9体
隠れているよ♪ 頑張って探してね♪
分からない人は1ページ見ると
もっとヒントがあるよ♪

大浜燃料

隠し絵クイズ

クイズの回答が応募フォームからできるようになりました！

ご応募は専用フォームをもって簡単にできるようになりました。

QRコードを読み取り、フォームにアクセス

ハガキの回答欄に隠れている星形のアルファベット に丸をうってね。

FAX送信方向

はまかぜ 2024 新年号 87号

お名前	ふりがな	TEL（　　）
年代	10代 ・ 20代 ・ 30代 ・ 40代 ・ 50代 ・ 60代以上	
住所	〒 愛知県　市　町	

隠し絵クイズの答え　A・B・C・E・F・G・H・I

しめきり：2月29日（木）必着

※複数回・未着された方に以前当選をなって発表に代えさせていただきます。ご了承ください！
※はまかぜの中で一番楽しみにしているコーナーは何ですか？

□ プレゼントクイズ　□ 簡単アレンジ　□ お店紹介
□ その他（　　）

【通信欄】

ご意見・ご応募ありがとうございました。
はまかぜに掲載をお希望のお店やクイズがありましたら、ご記入ください。

上記の意見をはまかぜに掲載してよろしいですか？

□ 可　□ 匿名なら可　□ 不可

点線で切り取ってください

隠し絵クイズプレゼント

大浜燃料からの
心を込めたプレゼント！

隠し絵クイズにご応募いただいた方の中から

プレゼント

抽選で5名様に…

QUOカード1,000円分

たくさんのご応募お待ちしております!!

前回の答えは A・C・E・G・I の5箇所でした！

前号のプレゼントクイズ応募者は、宮城県1名、岡崎市4名、三重県1名、愛知県9名、豊橋市5名、豊川市5名、以上20名様となります。当選者の発表は賞品発送をもって代えさせていただきました。ありがとうございました！

煙力 けむりき 岡崎上里店

焼ものにやでお厳染みの大衆焼肉店。リーズナブルなお値段で焼肉や ちょい飲みをお楽しみいただけます。

SPECIAL COUPON

平日 休日 お会計より 10%OFF

※当券併用不可　※限定数量終了の為利用可

有効期限：2024年2月末日まで

大浜燃料株式会社

予約はホットペッパーグルメやネット予約も

TEL 0564-21-6866

煙力 岡崎上里店（岡崎市上里町2-6-19）

営業時間 17:00～24:00(L.O 23:30)

定休日 毎月曜日

第二駐車場まで徒歩

LEAF

2023.11 OPEN

農園 カフェ 釣り堀

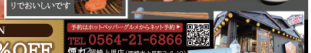

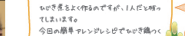

・おいしいごはんを全てで、現境にもやさしい

住所 安城市貴崎町神戸138-1

営業時間 11:30～17:00 / 11:30～19:30

定休日 不定休

@leaf_all_friendly

ガスのプロが教える ガス代節約術 冬編

夏よりも冬の方がガス代が高くなるのはどうして？

冬は水道が低く、同じ設定温度でも冬の方がより低い温度からお湯にするため、たくさんのガスを使います。
物価上昇の波が広がる中でも、あたたかく快適な暮らしのため、なくてはならない「ガス」。少しでも負担にならないようガス代節約術をご紹介させていただきます。

近い飲水の回数を1回減らして 年間約7,000円の節約に

風呂あたを活用したり、家族で続けて入ると、時間を置かずに入浴することがポイントです☆

ガスを節約する「パスタのゆで方」

沸騰させたお湯にパスタを入れたら、1分間かきまぜながら蓋です。蓋をして火を消した後から、パスタの表示時間分お湯の中で放置。
※パスタのゆで汁は使い終わったフライパンやお皿のつけおき洗いに☆

1人暮らしなシャワー

よく「シャワーとお湯はり、どっちが節約なの？」という質問をいただきます。シャワーを1分間出しっぱなしにすると、浴槽1杯分と同じ量。冬の時期のシャワー時間は平均10分/人と言われています。基本でシャワーを出しっぱなしするぐらいなら、お湯を張った方が節約的です☆

洗い物はゴム手袋を使用

時年をご紹介して、ご紹介いただいたこの裏技♪
お湯を使わないと冷たさがこたえる洗い物も、ゴム手袋をすれば大丈夫☆

Voice ～皆様の声～

たくさんのおたよりありがとうございます。
皆様、はまかぜを生活の中に取りいれて頑張んでいただいているようで感謝です。

安城市U様

ちびが見るとイヤがりですが、1人だと嬉しくれています。
今回の簡単アレンジレシピでちびが喜んでおかわりしてくれたため、安心できました！
また、参考にさせていただきたいと思います。

簡単アレンジの「作ってみたい」が「作ってみました」のお声が、編集部一同嬉しく思っています(^^)
皆さまの簡単料理のホームページにて、はまかぜのバックナンバーをご覧いただけます(^^)/
試してみたいレシピなどがありましたらお感想し、そのお声をお寄せいただけますようぜひともご参加ください！

はまかぜ バックナンバー

料理のリメイク 簡単アレンジ

冬本ストローネでプロプロピーフシチュー

これからはまかぜはまかぜで作ってみては？

材料（4人分）
・ホエストローネ（パーン・玉ねぎ・水・大豆、コンソメ入り）…400g
・ホエスト肉 …300g
・赤ワイン …150ml
・じゃがいも …2個
・塩胡椒 …少々
・小麦粉 …大さじ2
・ブロッコリー …1/2株
・小麦粉 …大さじ2
・バター …10g
・牛乳ソース …大さじ3
・バター …5g
・にんにん …1本

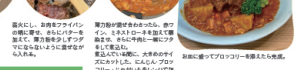

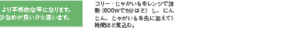

02 大きめに切ったホエスト肉をフォークで穴を数か所刺し、塩胡椒で下味をつけて薄力粉をまぜます。フライパンにバターを溶かし、中火でお肉の表面に焼き色を付けます。

03 蓋をして、お肉をフライパンの横に寄せ、さらにバターを加えて、薄力粉をふりかけながら炒めます。

04 薄力粉が溶けるまでふった、赤ワイン、ホエストローネを加えて煮込み、さらに牛肉、一緒にブロッコリーも入れて蓋をして煮込みます。

05 最後に、ホエストローネの残りの具材をフライパンに入れ、にんにん、ブロッコリーにも火が入ったら完成（600wで1分ほど）。にんにんは、じゃがいもを先に煮ておくと時間短縮になります。

ポイント 赤ワインの量を調整することで、より本格的な味になります。小さいお子様がいるご家庭ではお酒なしでも美味しい！

お皿に盛ってブロッコリーを添えたら完成。